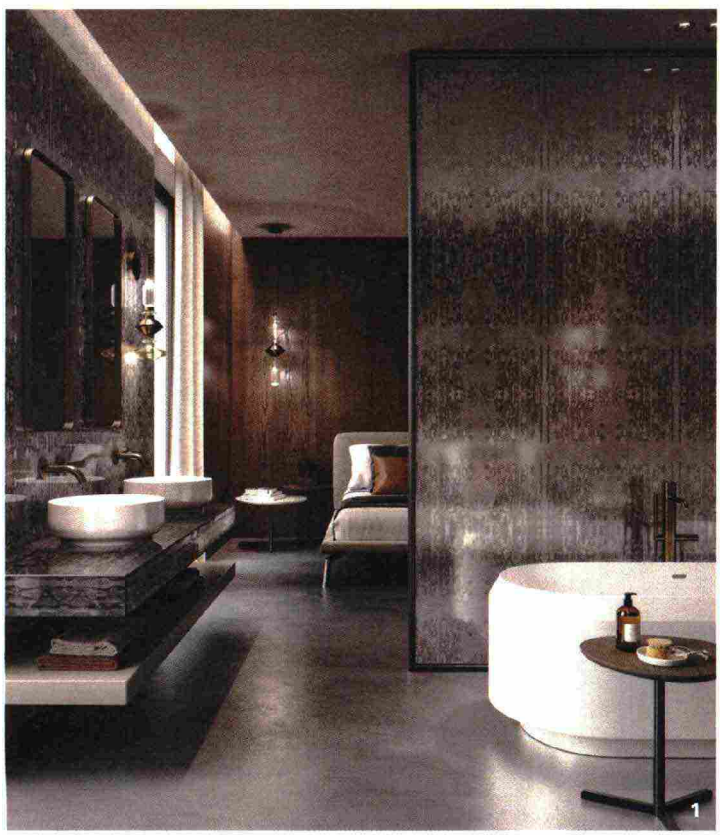

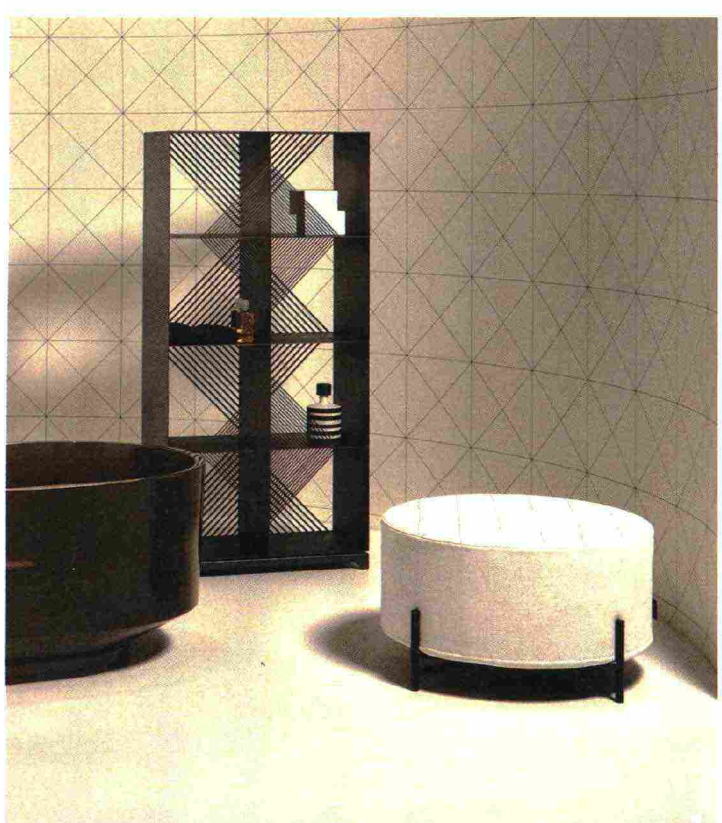

Ispirazioni **decorative**

Una selezione di **arredi**, **complementi** e oggetti pensati per arredare con uno **stile contemporaneo** e **gusto decorativo** i diversi **ambienti** e **spazi dell'abitare**

Scegliere arredi e oggetti con uno specifico stile per arredare la casa non è sempre cosa semplice, a volte anche per gli appassionati di design. Occorre valutare lo spazio e il contesto in cui ci si trova e cercare di fare chiarezza sui gusti, interessi, mode attuali o del passato, lasciandosi ispirare da ciò che piace e crea un ambiente confortevole. Capita spesso che all'interno di uno spazio in cui è stato scelto uno stile contemporaneo, vengano utilizzati arredi e oggetti vintage o di antiquariato, creando un mix di stili, non semplice come potrebbe sembrare, ma spesso di grande effetto e che donano atmosfere particolari. Villegiardini propone una scelta di arredi e complementi d'arredo con forme, dettagli, texture dallo spiccato carattere decorativo, con palette di colori di tendenza che spaziano dalle tonalità neutre, agli azzurri, per arrivare ai toni più intensi del rosso. ●

1. SICIS
Vetrite **Sight**, disegnata dallo Studio Marco Piva. Qui proposta con il letto Cosily e i tavolini Pick, a seconda della finitura può diventare una parete divisoria o rivestire top e retro lavabo.

2. ANTONIOLUPI
I Pouf **Paesaggi Sospesi,** disegnati da Gumdesign, sono utilizzabili come seduta informale, piano d'appoggio o poggiapiedi. Il loro volume è sollevato da terra da una leggera struttura in metallo.

1

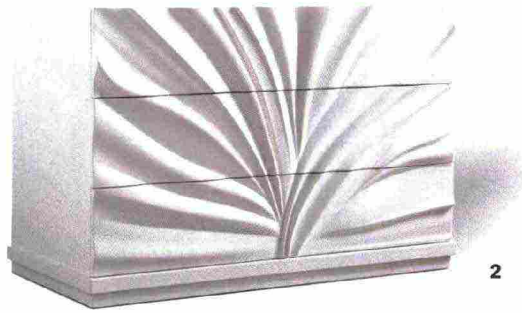

2

3

4

5

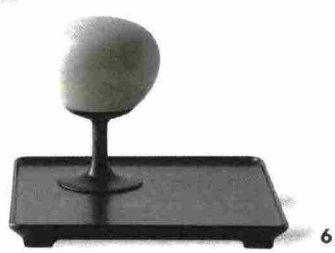

6

7

8

1. CARL HANSEN & SØN
Seduta **Faaborg Chair** disegnata da Kaare Klint, con fianchi e schienale realizzati in rattan francese intrecciato a mano e seduta rivestita in pelle o tessuto per garantire il massimo comfort.

2. SAVIO FIRMINO
Cassettiera della Linea **Drappeggi** creata in collaborazione con lo Studio Bojola, in legno massello, realizzata con particolari lavorazioni artigianali e tecniche di produzione avanzate.

3. TURRI
Roma è un pouf dalle linee morbide e tondeggianti, completamente imbottito e rivestito in pelle, che riporta il ricamo geometrico tipico delle capsule collection disegnata da Monica Armani.

4. TALENTI
Disegnato da Ludovica+Roberto Palomba, **Panama Egg** ha una struttura in alluminio rivestita da corde intrecciate. Disponibile in due versioni, da terra con base girevole e con struttura in sospensione.

5. SCAPPINI HOME
Tavolino **UP** disegnato da Cristina Bernacchi, con top in specchio fumé con finitura titanio, base in canneté laccato e cilindro in finitura titanio. Il top è disponibile anche in altri materiali.

6. CECCOTTICOLLEZIONI
Alberi di Toscana, disegnato da Giuseppe Casarosa, è composto da un vassoio in legno di frassino con pilastrino rastremato a fungo che sostiene il diffusore della lampada a Led in alabastro di Volterra.

7. ARTI&MESTIERI
Specchio **Circeo** disegnato da Francesco Adriano Pizzi, in metallo sagomato con i riccioli in rilievo, disponibile nelle finiture Bianco marmo, Argento, Bronzo, Oro e anche nella versione da parete.

8. MERIDIANI
Disegnata da Andrea Parisio, **René** è una poltroncina dalle forme organiche con linee avvolgenti e proporzioni armoniose. Il rivestimento è disponibile in morbida pelle o tessuti di pregio.

VILLE GIARDINI

VG SHOP

24
Scappini Home
Tavolino UP

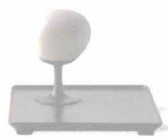

24
Ceccoti Collezioni
Alberi di Toscana

24
Arti& Mestieri
Specchio Circeo

24
Meridiani
René

26
De Majo
Noor

26
Opera C.
Erik

26
Budri
Marea Cofee Table

26
Ginori 1735
Il Letterato

26
Driade
Sangaku

26
Roche Bobois
Eden Rock

26
Edra
On The Rocks

26
Fratelli Boffi
Storagemilano

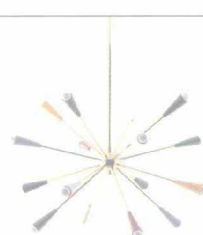

28
Stilnovo
Sputnik

28
Roberto Giovannini
Savoy

28
Thonet
Lounge 119

28
Promemoria
Bilou Bilou

28
Riflessi
Sofia

28
Pianca
Naan

28
Mantellassi
Vanesio

28
Rubelli Casa
Second Firing